

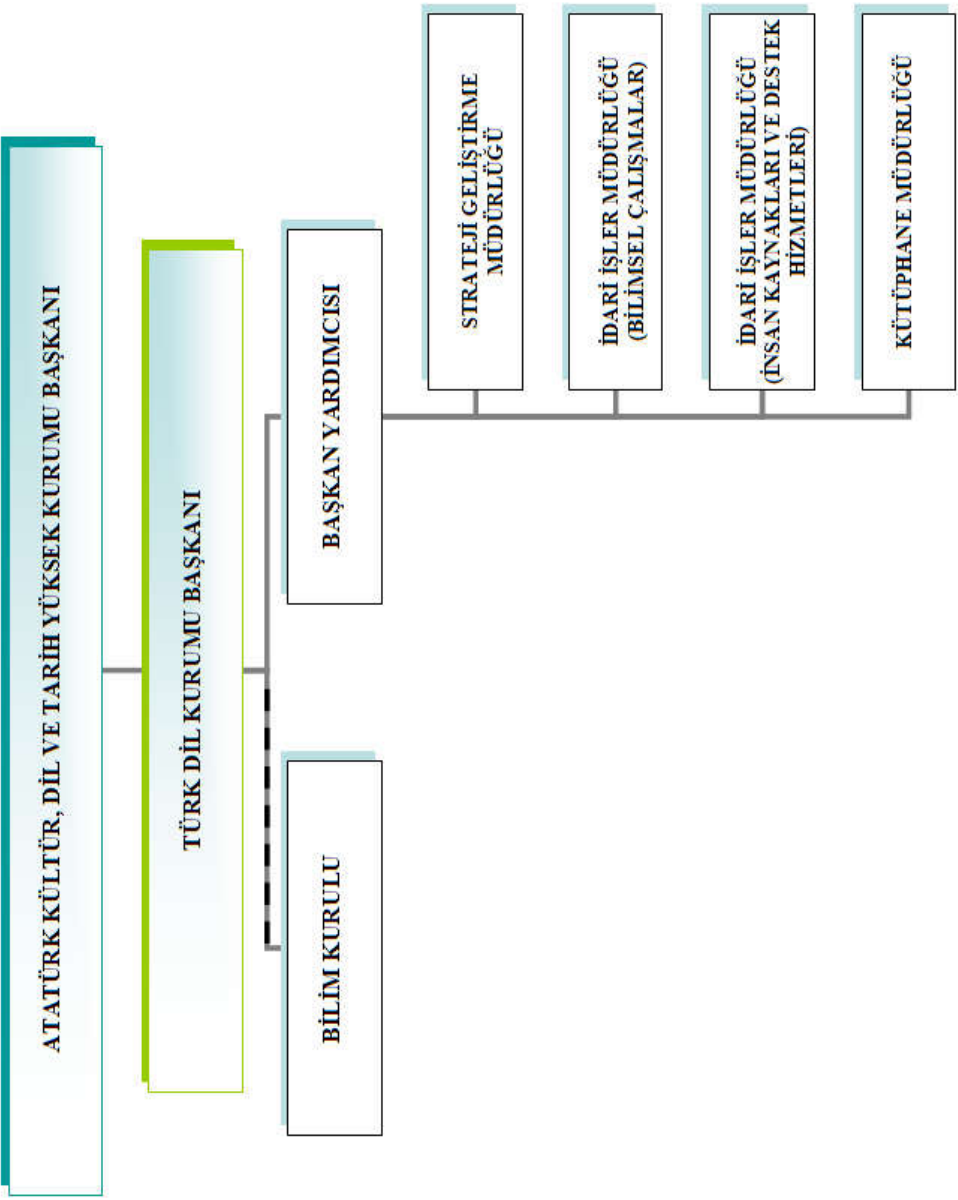

TÜRK DİL KURUMU BAŞKANLIĞI
2018 YILI
BÜTÇE TASARISI

TEŞKİLAT ŞEMASI



HİZMET GEREKÇESİ VE HEDEFLERİ

Yılı	2018
Kurum Adı	40.05 - TÜRK DİL KURUMU
Birim Adı	40.05.00.36 - TÜRK DİL KURUMU BAŞKANLIĞI HİZMET BİRİMLERİ

MİSYON (GÖREV)

Türkçenin yazılı ve sözlü kaynakları üzerine bilime dayalı araştırmalar yapmak; Türkçenin bilim, sanat, edebiyat ve öğretim dili olarak gelişmesini ve her alanda doğru kullanılmasını sağlamaktır.

VİZYON (HEDEF)

Türk dilinin zenginliğini meydana çıkarıp onu yeryüzü dilleri arasında değerine yaraşır yüksekliğe erdirmek ve Türk dünyasında ortak anlaşma dili, dünyada ise yaygın ve geçerli bir dil konumuna getirmektir.

TEMEL DEĞERLER

Bilime uygunluk
Uzmanlık
Özgünlük
Güncellik
Erişilebilirlik
Eleştiriye açıklık

FONKSİYONEL SINIFLANDIRMAYA GÖRE ÖDENEK İCMALI

BÜTÇE YILI : 2018

KURUM ADI : 40.05 - TÜRK DİL KURUMU

(TL)

KODU	AÇIKLAMA	2016		2017		2018	2019	2020
		KBÖ	HARCAMA	KBÖ	AĞUSTOS SONU HARCAMA	BÜTÇE TEKLİFİ	BÜTÇE TAHMİNİ	
01	GENEL KAMU HİZMETLERİ							
02	SAVUNMA HİZMETLERİ							
03	KAMU DÜZENİ VE GÜVENLİK HİZMETLERİ	366.700	415.193	393.000	249.100	428.000	456.000	482.000
04	EKONOMİK İŞLER VE HİZMETLER							
05	ÇEVRE KORUMA HİZMETLERİ							
06	İSKAN VE TOPLUM REFAHI HİZMETLERİ							
07	SAĞLIK HİZMETLERİ							
08	DİNLENME, KÜLTÜR VE DİN HİZMETLERİ	14.872.300	13.059.478	15.385.000	10.108.617	16.437.000	17.861.000	19.265.000
09	EĞİTİM HİZMETLERİ							
10	SOSYAL GÜVENLİK VE SOSYAL YARDIM HİZMETLERİ							
GENEL TOPLAM		15.239.000	13.474.672	15.778.000	10.357.716	16.865.000	18.317.000	19.747.000

B-CETVELİ

AÇIKLAMA	2016		2017		2018	2019	2020
	TAHMİN	GERÇEKLEŞME	TAHMİN	AĞUSTOS SONU GERÇEKLEŞMESİ	BÜTÇE TEKLİFİ	TAHMİN	
TOPLAM GELİR	147.673.000	186.431.307	160.074.250	199.092.464	226.387.000	236.542.000	246.662.000

NET FİNANSMAN

AÇIKLAMA	2016		2017		2018	2019	2020
	TAHMİN	GERÇEKLEŞME	TAHMİN	AĞUSTOS SONU GERÇEKLEŞMESİ	BÜTÇE TEKLİFİ	TAHMİN	
NET FİNANSMAN		29.848.000		6.840.000			

Prof. Dr. Mustafa S. KAÇALIN
Başkan

Fikri İŞİK
Başbakan Yardımcısı

ÇOK YILLI BÜTÇE

BÜTÇE YILI : 2018
KURUM ADI : 40.05 - TÜRK DİL KURUMU

EKO.KOD.	I II	AÇIKLAMA	2018		2019		2020	
			BÜTÇE TEKLİFİ	BÜTÇE TAHMİNİ	BÜTÇE TAHMİNİ	BÜTÇE TAHMİNİ		
01		PERSONEL GİDERLERİ	3.544.000	3.857.000	4.154.000			
	1	MEMURLAR	3.544.000	3.857.000	4.154.000			
	2	SÖZLEŞMELİ PERSONEL	0	0	0			
	3	İŞÇİLER	0	0	0			
	4	GEÇİCİ PERSONEL	0	0	0			
	5	DİĞER PERSONEL	0	0	0			
	7	MİLLETVEKİLLERİ	0	0	0			
	8	CUMHURBAŞKANI ÖDENEĞİ	0	0	0			
	9	İSTİHBARAT PERSONELİ	0	0	0			
02		SOSYAL GÜVENLİK KURUMLARINA DEVLET PRİMİ GİDERLERİ	560.000	610.000	657.000			
	1	MEMURLAR	560.000	610.000	657.000			
	2	SÖZLEŞMELİ PERSONEL	0	0	0			
	3	İŞÇİLER	0	0	0			
	4	GEÇİCİ PERSONEL	0	0	0			
	5	DİĞER PERSONEL	0	0	0			
	7	MİLLETVEKİLLERİ	0	0	0			
	9	İSTİHBARAT PERSONELİ	0	0	0			
03		MAL VE HİZMET ALIM GİDERLERİ	8.808.000	9.381.000	9.925.000			
	1	ÜRETİME YÖNELİK MAL VE MALZEME ALIMLARI	0	0	0			
	2	TÜKETİME YÖNELİK MAL VE MALZEME ALIMLARI	4.030.000	4.296.000	4.543.000			
	3	YOLLUKLAR	519.000	553.000	585.000			
	4	GÖREV GİDERLERİ	21.000	21.000	22.000			
	5	HİZMET ALIMLARI	2.396.000	2.550.000	2.704.000			
	6	TEMSİL VE TANITMA GİDERLERİ	930.000	991.000	1.049.000			
	7	MENKUL MAL ALIM, BAKIM VE ONARIM GİDERLERİ	870.000	925.000	975.000			
	8	GAYRİMENKUL MAL BAKIM VE ONARIM GİDERLERİ	42.000	45.000	47.000			
	9	TEDAVİ VE CEMAZE GİDERLERİ	0	0	0			
04		FAİZ GİDERLERİ	0	0	0			
	1	KAMU İDARELERİNE ÖDENEN İÇ BORÇ FAİZ GİDERLERİ	0	0	0			
	2	DİĞER İÇ BORÇ FAİZ GİDERLERİ	0	0	0			
	3	DIŞ BORÇ FAİZ GİDERLERİ	0	0	0			
	4	İSKONTO GİDERLERİ	0	0	0			
	5	KISA VADELİ NAKİT İŞLEMLERE AİT FAİZ GİDERLERİ	0	0	0			
	6	TÜREV ÜRÜN GİDERLERİ	0	0	0			
05		CARİ TRANSFERLER	2.245.000	2.495.000	2.753.000			
	1	GÖREV ZARARLARI	213.000	227.000	240.000			
	2	HAZİNE YARDIMLARI	0	0	0			
	3	KAR AMACI GÜTMİYEN KURULUŞLARA YAPILAN TRANSFERLER	32.000	34.000	36.000			
	4	HANE HALKINA YAPILAN TRANSFERLER	2.000.000	2.234.000	2.477.000			
	5	DEVLET SOSYAL GÜVENLİK KURUMLARINDAN HANE HALKINA YAPILAN FAYDA ÖDEMELERİ	0	0	0			
	6	YURTDIŞINA YAPILAN TRANSFERLER	0	0	0			
	8	GELİRDEN AYRILAN PAYLAR	0	0	0			
06		SERMAYE GİDERLERİ	1.708.000	1.974.000	2.258.000			
	1	MAMUL MAL ALIMLARI	846.000	1.121.000	1.205.000			
	2	MENKUL SERMAYE ÜRETİM GİDERLERİ	0	0	0			
	3	GAYRİ MADDİ HAK ALIMLARI	509.000	500.000	700.000			
	4	GAYRİMENKUL ALIMLARI VE KAMULAŞTIRMASI	0	0	0			
	5	GAYRİMENKUL SERMAYE ÜRETİM GİDERLERİ	100.000	100.000	100.000			
	6	MENKUL MALLARIN BÜYÜK ONARIM GİDERLERİ	0	0	0			
	7	GAYRİMENKUL BÜYÜK ONARIM GİDERLERİ	253.000	253.000	253.000			
	8	STOK ALIMLARI	0	0	0			
	9	DİĞER SERMAYE GİDERLERİ	0	0	0			
07		SERMAYE TRANSFERLERİ	0	0	0			
	1	YURTTIÇI SERMAYE TRANSFERLERİ	0	0	0			
	2	YURTDIŞI SERMAYE TRANSFERLERİ	0	0	0			
08		BORÇ VERME	0	0	0			
	1	YURTTIÇI BORÇ VERME	0	0	0			
	2	YURTDIŞI BORÇ VERME	0	0	0			
09		YEDEK ÖDENEKLER	0	0	0			
	1	PERSONEL YEDEK ÖDENEĞİ	0	0	0			
	2	KUR FARKLARINI KARŞILAMA ÖDENEĞİ	0	0	0			
	3	YATIRIMLARI HIZLANDIRMA ÖDENEĞİ	0	0	0			
	4	ÖNGÖRÜLEMİYEN GİDERLER ÖDENEĞİ	0	0	0			
	5	DOĞAL AFET GİDERLERİNİ KARŞILAMA ÖDENEĞİ	0	0	0			
	6	YEDEK ÖDENEK	0	0	0			
	7	YENİ KURULACAK DAİRE VE İDARELERİN İHTİYAÇLARINI KARŞILAMA ÖDENEĞİ	0	0	0			
	8	MÜLTECİ VE GÖÇMEN GİDERLERİ ÖDENEĞİ	0	0	0			
	9	DİĞER YEDEK ÖDENEKLER	0	0	0			
		KURUM TOPLAMI	16.865.000	18.317.000	19.747.000			

**EKONOMİK SINIFLANDIRMAYA GÖRE
ÖDENEK TEKLİFLERİ İÇMALİ
(BİRİNCİ DÜZEY)**

BÜTÇE YILI: 2018

KURUM ADI: 40.05 - TÜRK DİL KURUMU

(TL)

KODU	AÇIKLAMA	2016		2017		2018	2019	2020
		KBÖ	HARCAMA	KBÖ	AĞUSTOS SONU HARCAMA	BÜTÇE TEKLİFİ	BÜTÇE TAHMİNİ	
01	PERSONEL GİDERLERİ	2.754.000	2.852.582	3.092.000	2.093.380	3.544.000	3.857.000	4.154.000
02	SOSYAL GÜVENLİK KURUMUNA DEVLET PRİMİ GİDERLERİ	457.000	460.516	493.000	353.526	560.000	610.000	657.000
03	MAL VE HİZMET ALIM GİDERLERİ	9.713.000	7.292.837	9.567.000	6.050.229	8.808.000	9.381.000	9.925.000
04	FAİZ GİDERLERİ	0	0	0	0	0	0	0
05	CARİ TRANSFERLER	722.000	1.968.693	918.000	1.433.405	2.245.000	2.495.000	2.753.000
06	SERMAYE GİDERLERİ	1.593.000	900.043	1.708.000	427.176	1.708.000	1.974.000	2.258.000
07	SERMAYE TRANSFERLERİ	0	0	0	0	0	0	0
08	BORÇ VERME	0	0	0	0	0	0	0
09	YEDEK ÖDENEKLER	0	0	0	0	0	0	0
	GENEL TOPLAM	15.239.000	13.474.672	15.778.000	10.357.716	16.865.000	18.317.000	19.747.000

**EKONOMİK SINIFLANDIRMAYA GÖRE
ÖDENEK TEKLİFLERİ İÇMALİ
(İKİNCİ DÜZEY)**

BÜTÇE YILI: 2018
KURUM ADI: 40.05 - TÜRK DİL KURUMU

(TL)

KODU	AÇIKLAMA	2016		2017		2018	2019	2020
		KBÖ	HARCAMA	KBÖ	AĞUSTOS SONU HARCAMA	BÜTÇE TEKLİFİ	BÜTÇE TAHMİNİ	
01	PERSONEL GİDERLERİ	2.754.000	2.852.582	3.092.000	2.093.380	3.544.000	3.857.000	4.154.000
1	MEMURLAR	2.704.000	2.833.812	3.092.000	2.093.380	3.544.000	3.857.000	4.154.000
2	SÖZLEŞMELİ PERSONEL	50.000	18.770	0	0	0	0	0
3	İŞÇİLER	0	0	0	0	0	0	0
4	GEÇİCİ PERSONEL	0	0	0	0	0	0	0
5	DIĞER PERSONEL	0	0	0	0	0	0	0
7	MİLLETVEKİLLERİ	0	0	0	0	0	0	0
8	CUMHURBAŐKANI ÖDENEĐİ	0	0	0	0	0	0	0
9	İSTİHBARAT PERSONELİ	0	0	0	0	0	0	0
02	SOSYAL GÜVENLİK KURUMLARINA DEVLET PRİMİ GİDERLERİ	457.000	460.516	493.000	353.526	560.000	610.000	657.000
1	MEMURLAR	445.000	460.516	493.000	353.526	560.000	610.000	657.000
2	SÖZLEŞMELİ PERSONEL	12.000	0	0	0	0	0	0
3	İŞÇİLER	0	0	0	0	0	0	0
4	GEÇİCİ PERSONEL	0	0	0	0	0	0	0
5	DIĞER PERSONEL	0	0	0	0	0	0	0
7	MİLLETVEKİLLERİ	0	0	0	0	0	0	0
9	İSTİHBARAT PERSONELİ	0	0	0	0	0	0	0
03	MAL VE HİZMET ALIM GİDERLERİ	9.713.000	7.292.837	9.567.000	6.050.229	8.808.000	9.381.000	9.925.000
1	ÜRETİME YÖNELİK MAL VE MALZEME ALIMLARI	0	0	0	0	0	0	0
2	TÜKETİME YÖNELİK MAL VE MALZEME ALIMLARI	4.518.700	1.406.585	4.518.500	880.556	4.030.000	4.296.000	4.543.000
3	YOLLUKLAR	503.500	339.198	508.000	129.221	519.000	553.000	585.000
4	GÖREV GİDERLERİ	110.700	3.164	35.000	1.920	21.000	21.000	22.000
5	HİZMET ALIMLARI	2.476.100	3.575.895	2.590.800	1.918.492	2.396.000	2.550.000	2.704.000
6	TEMSİL VE TANITMA GİDERLERİ	1.104.700	1.218.966	948.000	2.406.955	930.000	991.000	1.049.000
7	MENKUL MAL ALIM, BAKIM VE ONARIM GİDERLERİ	926.100	655.484	894.000	675.542	870.000	925.000	975.000
8	GAYRİMENKUL MAL BAKIM VE ONARIM GİDERLERİ	73.200	93.545	72.700	37.543	42.000	45.000	47.000
9	TEDAVİ VE CENAZE GİDERLERİ	0	0	0	0	0	0	0
04	FAİZ GİDERLERİ	0	0	0	0	0	0	0
05	CARİ TRANSFERLER	722.000	1.968.693	918.000	1.433.405	2.245.000	2.495.000	2.753.000
1	GÖREV ZARARLARI	63.000	133.839	200.000	98.600	213.000	227.000	240.000
2	HAZINE YARDIMLARI	0	0	0	0	0	0	0
3	KAR AMACI GÜTMİYEN KURULUŐLARA YAPILAN TRANSFERLER	17.000	31.391	30.000	46.305	32.000	34.000	36.000
4	HANE HALKINA YAPILAN TRANSFERLER	642.000	1.803.462	688.000	1.288.500	2.000.000	2.234.000	2.477.000
5	DEVLET SOSYAL GÜVENLİK KURUMLARINDAN HANE HALKINA YAPILAN FAYDA ÖDEMELERİ	0	0	0	0	0	0	0
6	YURTDIŐINA YAPILAN TRANSFERLER	0	0	0	0	0	0	0
8	GELİRDEN AYRILAN PAYLAR	0	0	0	0	0	0	0

**EKONOMİK SINIFLANDIRMAYA GÖRE
ÖDENEK TEKLİFLERİ İÇMALİ
(İKİNCİ DÜZEY)**

BÜTÇE YILI: 2018
KURUM ADI: 40.05 - TÜRK DİL KURUMU

(TL)

KODU	AÇIKLAMA	2016		2017		2018	2019	2020
		KBÖ	HARCAMA	KBÖ	AĞUSTOS SONU HARCAMA	BÜTÇE TEKLİFİ	BÜTÇE TAHMİNİ	
06	SERMAYE GİDERLERİ	1.593.000	900.043	1.708.000	427.176	1.708.000	1.974.000	2.258.000
1	MAMUL MAL ALIMLARI	859.000	364.418	1.138.000	186.432	846.000	1.121.000	1.205.000
2	MENKUL SERMAYE ÜRETİM GİDERLERİ	0	0	0	0	0	0	0
3	GAYRİ MADDİ HAK ALIMLARI	450.000	0	309.000	174.876	509.000	500.000	700.000
4	GAYRİMENKUL ALIMLARI VE KAMULAŞTIRMASI	0	0	0	0	0	0	0
5	GAYRİMENKUL SERMAYE ÜRETİM GİDERLERİ	120.000	206.854	100.000	0	100.000	100.000	100.000
6	MENKUL MALLARIN BÜYÜK ONARIM GİDERLERİ	0	0	0	0	0	0	0
7	GAYRİMENKUL BÜYÜK ONARIM GİDERLERİ	164.000	328.771	161.000	65.868	253.000	253.000	253.000
8	STOK ALIMLARI	0	0	0	0	0	0	0
9	DIĞER SERMAYE GİDERLERİ	0	0	0	0	0	0	0
07	SERMAYE TRANSFERLERİ	0	0	0	0	0	0	0
1	YURTIÇI SERMAYE TRANSFERLERİ	0	0	0	0	0	0	0
2	YURTDIŐI SERMAYE TRANSFERLERİ	0	0	0	0	0	0	0
08	BORÇ VERME	0	0	0	0	0	0	0
1	YURTIÇI BORÇ VERME	0	0	0	0	0	0	0
2	YURTDIŐI BORÇ VERME	0	0	0	0	0	0	0
09	YEDEK ÖDENEKLER	0	0	0	0	0	0	0
1	PERSONEL GİDERLERİNİ KARŐILAMA ÖDENEĐİ	0	0	0	0	0	0	0
2	KUR FARKLARINI KARŐILAMA ÖDENEĐİ	0	0	0	0	0	0	0
3	YATIRIMLARI HIZLANDIRMA ÖDENEĐİ	0	0	0	0	0	0	0
5	DOĐAL AFET GİDERLERİNİ KARŐILAMA ÖDENEĐİ	0	0	0	0	0	0	0
6	YEDEK ÖDENEK	0	0	0	0	0	0	0
7	YENİ KURULACAK DAİRE VE İDARELERİN İHTİYAÇLARINI KARŐILAMA ÖDENEĐİ	0	0	0	0	0	0	0
8	MÜLTECİ VE GÖÇMEN GİDERLERİ ÖDENEĐİ	0	0	0	0	0	0	0
9	DIĐER YEDEK ÖDENEKLER	0	0	0	0	0	0	0
TOPLAM		15.239.000	13.474.672	15.778.000	10.357.716	16.865.000	18.317.000	19.747.000

**FONKSİYONEL VE EKONOMİK SINIFLANDIRMA DÜZEYİNDE
2018 YILI BÜTÇE TEKLİFİ**

BÜTÇE YILI: 2018

KURUM ADI: 40.05 - TÜRK DİL KURUMU

(TL)

KOD	A Ç I K L A M A	01	02	03	04	05	06	07	08	09	TOPLAM
		PERSONEL GİDERLERİ	SOS. GÜV. KUR. DEVLET PRİMİ GİD.	MAL VE HİZMET ALIM GİDERLERİ	FAİZ GİDERLERİ	CARİ TRANSFERLER	SERMAYE GİDERLERİ	SERMAYE TRANSFERLERİ	BORÇ VERME	YEDEK ÖDENEKLER	
01	GENEL KAMU HİZMETLERİ	0	0	0	0	0	0	0	0	0	0
02	SAVUNMA HİZMETLERİ	0	0	0	0	0	0	0	0	0	0
03	KAMU DÜZENİ VE GÜVENLİK HİZMETLERİ	0	0	428.000	0	0	0	0	0	0	428.000
04	EKONOMİK İŞLER VE HİZMETLER	0	0	0	0	0	0	0	0	0	0
05	ÇEVRE KORUMA HİZMETLERİ	0	0	0	0	0	0	0	0	0	0
06	İSKAN VE TOPLUM REFAHI HİZMETLERİ	0	0	0	0	0	0	0	0	0	0
07	SAĞLIK HİZMETLERİ	0	0	0	0	0	0	0	0	0	0
08	DİNLENME, KÜLTÜR VE DİN HİZMETLERİ	3.544.000	560.000	8.380.000	0	2.245.000	1.708.000	0	0	0	16.437.000
09	EĞİTİM HİZMETLERİ	0	0	0	0	0	0	0	0	0	0
10	SOSYAL GÜVENLİK VE SOSYAL YARDIM HİZMETLERİ	0	0	0	0	0	0	0	0	0	0
	GENEL TOPLAM	3.544.000	560.000	8.808.000	0	2.245.000	1.708.000	0	0	0	16.865.000

NOT: Kurumsal düzeyde tek nüsha olarak döküm alınacaktır.

**FONKSİYONEL VE EKONOMİK SINIFLANDIRMA DÜZEYİNDE
2019 YILI BÜTÇE TAHMİNİ**

BÜTÇE YILI: 2019
KURUM ADI: 40.05 - TÜRK DİL KURUMU

KOD	A Ç I K L A M A	01	02	03	04	05	06	07	08	09	TOPLAM
		PERSONEL GİDERLERİ	SOS. GUV. KUR. DEVLET PRİMİ GİD.	MAL VE HİZMET ALIM GİDERLERİ	FAİZ GİDERLERİ	CARİ TRANSFERLER	SERMAYE GİDERLERİ	SERMAYE TRANSFERLERİ	BORÇ VERME	YEDEK ÖDENEKLER	
01	GENEL KAMU HİZMETLERİ	0	0	0	0	0	0	0	0	0	0
02	SAVUNMA HİZMETLERİ	0	0	0	0	0	0	0	0	0	0
03	KAMU DÜZENİ VE GÜVENLİK HİZMETLERİ	0	0	456.000	0	0	0	0	0	0	456.000
04	EKONOMİK İŞLER VE HİZMETLER	0	0	0	0	0	0	0	0	0	0
05	ÇEVRE KORUMA HİZMETLERİ	0	0	0	0	0	0	0	0	0	0
06	İSKAN VE TOPLUM REFAHI HİZMETLERİ	0	0	0	0	0	0	0	0	0	0
07	SAĞLIK HİZMETLERİ	0	0	0	0	0	0	0	0	0	0
08	DİNLENME, KÜLTÜR VE DİN HİZMETLERİ	3.857.000	610.000	8.925.000	0	2.495.000	1.974.000	0	0	0	17.861.000
09	EĞİTİM HİZMETLERİ	0	0	0	0	0	0	0	0	0	0
10	SOSYAL GÜVENLİK VE SOSYAL YARDIM HİZMETLERİ	0	0	0	0	0	0	0	0	0	0
	GENEL TOPLAM	3.857.000	610.000	9.381.000	0	2.495.000	1.974.000	0	0	0	18.317.000

NOT: Kurumsal düzeyde tek nüsha olarak döküm alınacaktır.

**FONKSİYONEL VE EKONOMİK SINIFLANDIRMA DÜZEYİNDE
2020 YILI BÜTÇE TAHMİNİ**

BÜTÇE YILI: 2020
KURUM ADI: 40.05 - TÜRK DİL KURUMU

KOD	A Ç I K L A M A	01	02	03	04	05	06	07	08	09	TOPLAM
		PERSONEL GİDERLERİ	SOS. GUV. KUR. DEVLET PRİMİ GİD.	MAL VE HİZMET ALIM GİDERLERİ	FAİZ GİDERLERİ	CARİ TRANSFERLER	SERMAYE GİDERLERİ	SERMAYE TRANSFERLERİ	BORÇ VERME	YEDEK ÖDENEKLER	
01	GENEL KAMU HİZMETLERİ	0	0	0	0	0	0	0	0	0	0
02	SAVUNMA HİZMETLERİ	0	0	0	0	0	0	0	0	0	0
03	KAMU DÜZENİ VE GÜVENLİK HİZMETLERİ	0	0	482.000	0	0	0	0	0	0	482.000
04	EKONOMİK İŞLER VE HİZMETLER	0	0	0	0	0	0	0	0	0	0
05	ÇEVRE KORUMA HİZMETLERİ	0	0	0	0	0	0	0	0	0	0
06	İSKAN VE TOPLUM REFAHI HİZMETLERİ	0	0	0	0	0	0	0	0	0	0
07	SAĞLIK HİZMETLERİ	0	0	0	0	0	0	0	0	0	0
08	DİNLENME, KÜLTÜR VE DİN HİZMETLERİ	4.154.000	657.000	9.443.000	0	2.753.000	2.258.000	0	0	0	19.265.000
09	EĞİTİM HİZMETLERİ	0	0	0	0	0	0	0	0	0	0
10	SOSYAL GÜVENLİK VE SOSYAL YARDIM HİZMETLERİ	0	0	0	0	0	0	0	0	0	0
	GENEL TOPLAM	4.154.000	657.000	9.925.000	0	2.753.000	2.258.000	0	0	0	19.747.000

(TL)

NOT: Kurumsal düzeyde tek nüsha olarak döküm alınacaktır.

ÖDENEK CETVELİ
(EKONOMİK SINIFLANDIRMA II. DÜZEY)

BÜTÇE YILI : 2018

KURUM ADI : 40.05 - TÜRK DİL KURUMU

(TL)

KURUMSAL SINIFLANDIRMA				FONKSİYONEL SINIFLANDIRMA				FIN. TİPİ	EKO. SINIF.	AÇIKLAMA	2016		2017		2018	2019	2020	
I	II	III	IV	I	II	III	IV	I	I		II	KBÖ	HARCAMA	KBÖ	AĞUSTOS SONU HARCAMA	BÜTÇE TEKLİFİ	BÜTÇE TAHMİNİ	
40	05		36									15.239.000	13.474.672	15.778.000	10.357.716	16.865.000	18.317.000	19.747.000
				03							15.239.000	13.474.672	15.778.000	10.357.716	16.865.000	18.317.000	19.747.000	
					1		4 00				366.700	415.193	393.000	249.100	428.000	456.000	482.000	
								2			366.700	415.193	393.000	249.100	428.000	456.000	482.000	
									03		366.700	415.193	393.000	249.100	428.000	456.000	482.000	
										5	366.700	415.193	393.000	249.100	428.000	456.000	482.000	
				08							14.872.300	13.059.478	15.385.000	10.108.617	16.437.000	17.861.000	19.265.000	
					2		0 00				14.872.300	13.059.478	15.385.000	10.108.617	16.437.000	17.861.000	19.265.000	
								2			14.872.300	13.059.478	15.385.000	10.108.617	16.437.000	17.861.000	19.265.000	
									01		2.754.000	2.852.582	3.092.000	2.093.380	3.544.000	3.857.000	4.154.000	
										1	2.704.000	2.833.812	3.092.000	2.093.380	3.544.000	3.857.000	4.154.000	
										2	50.000	18.770	0	0	0	0	0	
									02		457.000	460.516	493.000	353.526	560.000	610.000	657.000	
										1	445.000	460.516	493.000	353.526	560.000	610.000	657.000	
										2	12.000	0	0	0	0	0	0	
									03		9.346.300	6.877.643	9.174.000	5.801.130	8.380.000	8.925.000	9.443.000	
										2	4.518.700	1.406.585	4.518.500	880.556	4.030.000	4.296.000	4.543.000	
										3	503.500	339.198	508.000	129.221	519.000	553.000	585.000	
										4	110.700	3.164	35.000	1.920	21.000	21.000	22.000	
										5	2.109.400	3.160.702	2.197.800	1.669.392	1.968.000	2.094.000	2.222.000	
										6	1.104.700	1.218.966	948.000	2.406.955	930.000	991.000	1.049.000	
										7	926.100	655.484	894.000	675.542	870.000	925.000	975.000	
										8	73.200	93.545	72.700	37.543	42.000	45.000	47.000	
									05		722.000	1.968.693	918.000	1.433.405	2.245.000	2.495.000	2.753.000	
										1	63.000	133.839	200.000	98.600	213.000	227.000	240.000	
										3	17.000	31.391	30.000	46.305	32.000	34.000	36.000	
										4	642.000	1.803.462	688.000	1.288.500	2.000.000	2.234.000	2.477.000	
									06		1.593.000	900.043	1.708.000	427.176	1.708.000	1.974.000	2.258.000	
										1	859.000	364.418	1.138.000	186.432	846.000	1.121.000	1.205.000	
										3	450.000	0	309.000	174.876	509.000	500.000	700.000	
										5	120.000	206.854	100.000	0	100.000	100.000	100.000	
										7	164.000	328.771	161.000	65.868	253.000	253.000	253.000	

GELİR (B) CETVELİ

BÜTÇE YILI : 2018

KURUM ADI : 40.05 - TÜRK DİL KURUMU

(TL)

GELİRLER				AÇIKLAMA	2016	2017		2018	2019	2020
I	II	III	IV		GERÇEKLEŞME	GELİR TAHMİNİ	AĞUSTOS SONU GERÇEKLEŞME	BÜTÇE TEKLİFİ	BÜTÇE TAHMİNİ	
03				Teşebbüs ve Mülkiyet Gelirleri	108.599.930	100.034.000	147.482.654	155.331.250	160.432.000	165.538.450
	1			Mal ve Hizmet Satış Gelirleri	16.588.369	31.750	1.079.798	329.000	429.500	535.850
		1		Mal Satış Gelirleri	16.588.286	28.000	1.079.303	325.000	425.500	531.600
			01	Şartname, Basılı Evrak, Form Satış Gelirleri	2.000	15.000	200	15.000	15.000	20.000
			02	Kitap,Yayın vb. Satış Gelirleri	16.585.978	3.000	1.078.935	300.000	400.000	500.000
			99	Diğer Mal Satış Gelirleri	308	10.000	168	10.000	10.500	11.600
		2		Hizmet Gelirleri	84	3.750	495	4.000	4.000	4.250
			99	Diğer hizmet gelirleri	84	3.750	495	4.000	4.000	4.250
	3			KİT ve Kamu Bankaları Gelirleri	92.011.560	100.000.000	146.402.856	155.000.000	160.000.000	165.000.000
		1		Hazine Portföyü ve İştirak Gelirleri	92.011.560	100.000.000	146.402.856	155.000.000	160.000.000	165.000.000
			02	İştirak Gelirleri	92.011.560	100.000.000	146.402.856	155.000.000	160.000.000	165.000.000
	9			Diğer Teşebbüs ve Mülkiyet Gelirleri	0	2.250	0	2.250	2.500	2.600
		9		Diğer Gelirler	0	2.250	0	2.250	2.500	2.600
			99	Diğer Çeşitli Teşebbüs ve Mülkiyet Gelirleri	0	2.250	0	2.250	2.500	2.600
04				Alınan Bağış ve Yardımlar ile Özel Gelirler	0	301.250	0	316.250	317.500	318.550
	4			Kurumlardan ve Kişilerden Alınan Yardım ve Bağışlar	0	301.250	0	316.250	317.500	318.550
		1		Carî	0	300.000	0	315.000	316.000	317.000
			02	Kişilerden alınan Bağış ve Yardımlar	0	300.000	0	315.000	316.000	317.000
		2		Sermaye	0	1.250	0	1.250	1.500	1.550
			01	Kurumlardan alınan Bağış ve Yardımlar	0	1.250	0	1.250	1.500	1.550
05				Diğer Gelirler	77.831.377	59.733.500	51.609.810	70.734.000	75.786.500	80.798.500
	1			Faiz Gelirleri	73.798.412	59.718.000	51.598.813	70.718.000	75.769.000	80.779.500
		9		Diğer Faizler	73.798.412	59.718.000	51.598.813	70.718.000	75.769.000	80.779.500
			01	Kişilerden Alacaklar Faizleri	0	18.000	0	18.000	19.000	19.500
			03	Mevduat Faizleri	73.691.568	59.000.000	51.598.813	70.000.000	75.000.000	80.000.000
			99	Diğer Faizler	106.844	700.000	0	700.000	750.000	760.000
	2			Kişî ve Kurumlardan Alınan Paylar	0	0	235	0	0	0
		6		Özel Bütçeli İdarelere Ait Paylar	0	0	235	0	0	0
			99	Özel Bütçeli İdarelere Ait Diğer Paylar	0	0	235	0	0	0
	3			Para Cezaları	0	1.500	0	1.500	2.000	2.500
		9		Diğer Para Cezaları	0	1.500	0	1.500	2.000	2.500
			99	Yukarıda Tanımlanmayan Diğer Para Cezaları	0	1.500	0	1.500	2.000	2.500
	9			Diğer Çeşitli Gelirler	4.032.965	14.000	10.762	14.500	15.500	16.500
		1		Diğer Çeşitli Gelirler	4.032.965	14.000	10.762	14.500	15.500	16.500
			02	İrat Kaydedilecek Hisse Senedi ve Tahviller	3.988.291	0	0	0	0	0
			06	Kişilerden Alacaklar	35.378	7.000	0	7.500	8.000	8.500
			99	Yukarıda Tanımlanmayan Diğer Çeşitli Gelirler	9.296	7.000	10.762	7.000	7.500	8.000
06				Sermaye Gelirleri	0	5.500	0	5.500	6.000	6.500
	2			Taşınır Satış Gelirleri	0	5.500	0	5.500	6.000	6.500
		1		Taşınır Satış Gelirleri	0	5.500	0	5.500	6.000	6.500
			01	Taşınır Satış Gelirleri	0	5.500	0	5.500	6.000	6.500
TOPLAM					186.431.307	160.074.250	199.092.464	226.387.000	236.542.000	246.662.000

FİNANSMAN (F) CETVELİ

BÜTÇE YILI : 2018
KURUM ADI : 40.05 - TÜRK DİL KURUMU

(TL)

AÇIKLAMA				2016	2017	2018	2019	2020
				GERÇEKLEŞME	AĞUSTOS SONU GERÇEKLEŞME	BÜTÇE TEKLİFİ	BÜTÇE TAHMİNİ	
3			LIKİDİTE AMAÇLI TUTULAN NAKİT, MEVDUAT VE MENKUL KIYMETLERDEKİ DEĞİŞİKLİKLER	1.340.823.282	1.524.068.162	1.805.158.000	2.091.257.000	2.368.418.000
	1		KASA	290	2.162	0	0	0
		1	Kasa	290	2.162	0	0	0
		1	Türk Lirası Cinsinden Kasa Nakti	290	2.162	0	0	0
	2		BANKALAR	1.197.871.992	1.381.115.000	1.616.115.000	1.898.257.000	2.173.418.000
		1	Bankalar	1.197.871.992	1.381.115.000	1.616.115.000	1.898.257.000	2.173.418.000
		1	Türk Lirası Cinsinden Banka Hesapları	1.197.871.992	1.381.115.000	1.616.115.000	1.898.257.000	2.173.418.000
	3		MENKUL KIYMETLER	142.951.000	142.951.000	189.043.000	193.000.000	195.000.000
		1	Hisse Senedi	142.951.000	142.951.000	189.043.000	193.000.000	195.000.000
		2	Özel Sektör Hisse Senetleri	142.951.000	142.951.000	189.043.000	193.000.000	195.000.000
5			NET FİNANSMAN	29.848.000	6.840.000	0	0	0
TOPLAM				1.340.823.282	1.524.068.162	1.805.158.000	2.091.257.000	2.368.418.000

ÖZEL BÜTÇELİ İDARE GELİRLERİNİN YASAL DAYANAKLARINA İLİŞKİN FORM

Kurum Adı: 40.05 - TÜRK DİL KURUMU			Ö Z E T İ
Vergi, Resim ve Diğer Gelirlerin Dayanakları			
Çeşidi	Tarihi	Numarası	
Gelir	02.11.2011	664	664 sayılı Kanun Hükmünde Kararnamenin 26. maddesi

NOT : Çeşidi bölümüne gelir dayanağının Kanun, KHK veya Tüzük şeklinde niteliği yazılacak, özeti bölümüne de söz konusu dayanağın adı yazılacaktır.

YATIRIM VİZE CETVELİ*

BÜTÇE YILI : 2018

KURUM ADI : 40.05 - TÜRK DİL KURUMU

SEKTÖR KOD	KURUMSAL SINIFLANDIRMA				FONKSİYONEL SINIFLANDIRMA				FİN. TİPİ	EKO. SINIF.	AÇIKLAMA	MİKTARLAR			
	I	II	III	IV	I	II	III	IV	I	I		II	2018	2019	2020
0904	40	05	00	36	08	2	0	00	2	06	1	YATIRIMLAR	1.708.000	1.974.000	2.258.000
											3	EĞİTİM KÜLTÜR	1.708.000	1.974.000	2.258.000
											5	TÜRK DİL KURUMU BAŞKANLIĞI HİZMET BİRİMLERİ	1.708.000	1.974.000	2.258.000
											7	Kültür hizmetleri	1.708.000	1.974.000	2.258.000
												Özel Bütçeli İdareler	1.708.000	1.974.000	2.258.000
												MAMUL MAL ALIMLARI	846.000	1.121.000	1.205.000
												GAYRİ MADDİ HAK ALIMLARI	509.000	500.000	700.000
	GAYRİMENKUL SERMAYE ÜRETİM GİDERLERİ	100.000	100.000	100.000											
	GAYRİMENKUL BÜYÜK ONARIM GİDERLERİ	253.000	253.000	253.000											

Not: Sadece 2018 rakamları Vize edilmiştir. 2019 ve 2020 rakamları tahminidir.

* Maliye Bakanlığı (Bütçe ve Mali Kontrol Genel Müdürlüğü) ile Kalkınma Bakanlığı arasında varılan mutabakat çerçevesinde; "yatırım vize cetveli" bilgileri elektronik ortamda Kalkınma Bakanlığında alınan verilere göre e-bütçe sisteminde hazırlanmıştır.